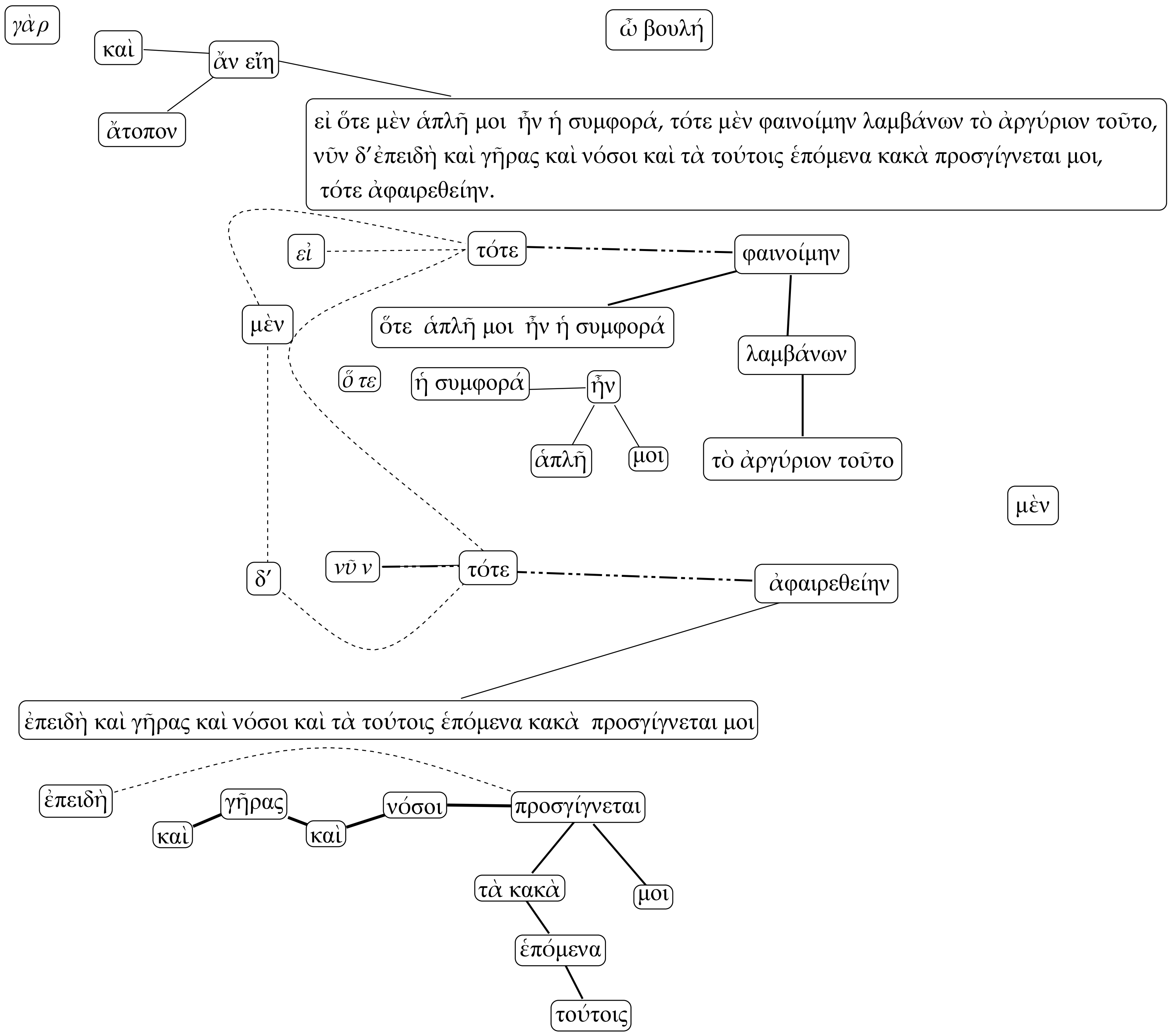8 Καὶ γὰρ ἂν ἄτοπον εἴη, ὦ βουλή, εἰ ὅτε μὲν ἁπλῆ μοι ἦν ἡ συμφορά, τότε μὲν φαινοίμην λαμβάνων τὸ ἀργύριον τοῦτο,νῦν δ᾽ἐπειδὴ καὶ γῆρας καὶ νόσοι καὶ τὰ τούτοις ἑπόμενα κακὰ προσγίγνεταί μοι, τότε ἀφαιρεθείην.